El valle del Jiloca como sistema de formación de élites: economía, privilegio jurídico, redes de parentesco y resiliencia social (siglos XIV–XVII)

Resumen

El presente artículo analiza el valle del Jiloca como un sistema histórico de formación de élites entre los siglos XIV y XVII. A partir del estudio de la Comunidad de Aldeas de Daroca, el privilegio de Bernabé (1372), la economía hidráulica, las dinámicas de endogamia regional y la presión inquisitorial, se propone un modelo interpretativo basado en la interacción entre territorio, instituciones y estrategias sociales. El trabajo identifica redes dinámicas de parentesco caracterizadas por una notable capacidad de adaptación, en las que la resiliencia frente a contextos de persecución favoreció la movilidad, la cohesión interna y la proyección económica.

---

1. Introducción

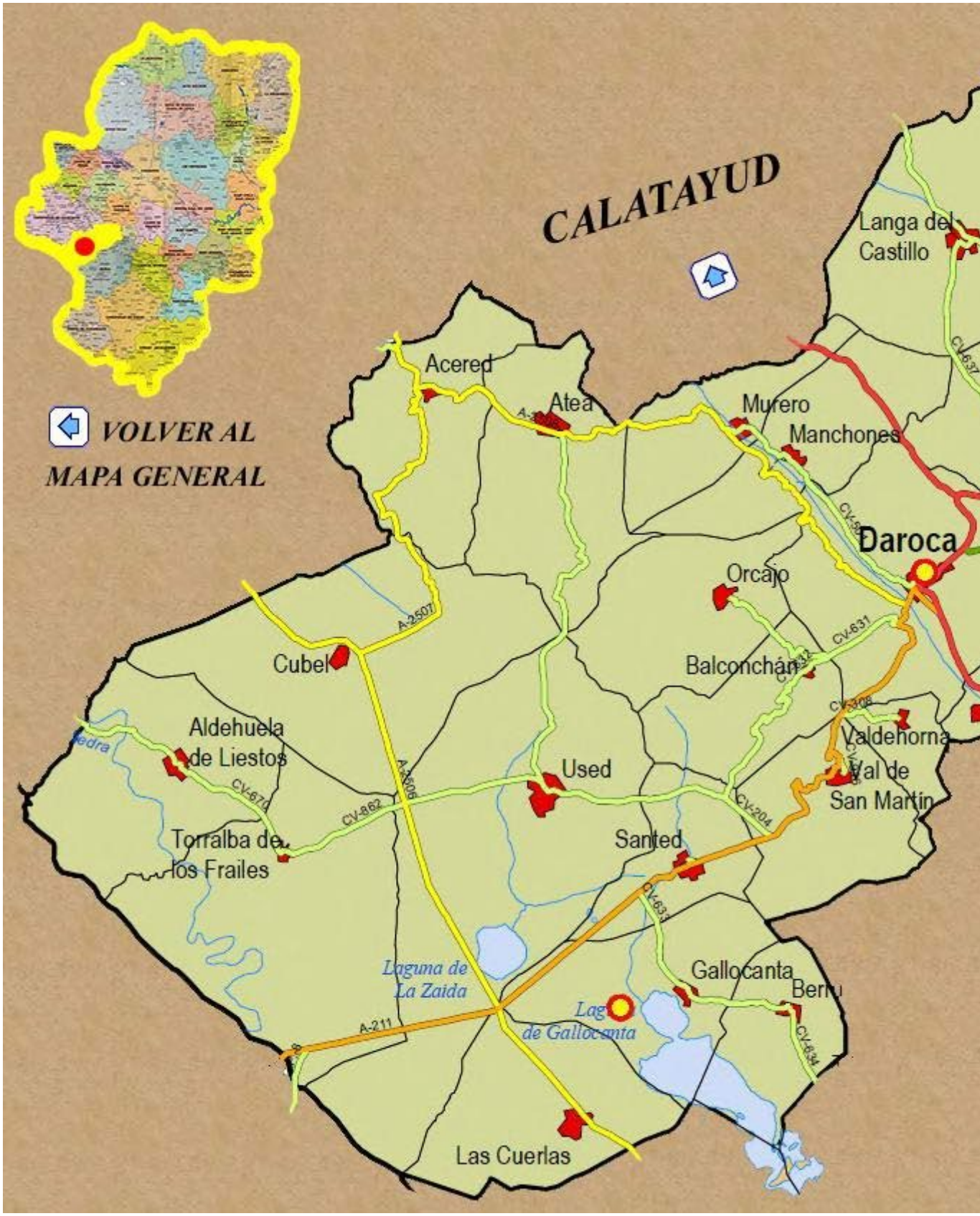

7

El estudio de las élites en la Corona de Aragón ha privilegiado tradicionalmente los espacios urbanos, relegando a un segundo plano territorios rurales organizados. Sin

embargo, el valle del Jiloca constituye un caso particularmente adecuado para analizar la formación de estructuras sociales complejas en contextos no urbanos.

Este trabajo propone una interpretación integrada en la que confluyen:

- base económica (economía hidráulica)
- marco jurídico (privilegios de infanzonía)
- estrategias sociales (movilidad y endogamia)
- presión institucional (Inquisición)

---

2. El marco territorial: la Comunidad de Aldeas de Daroca

✓ Daroca

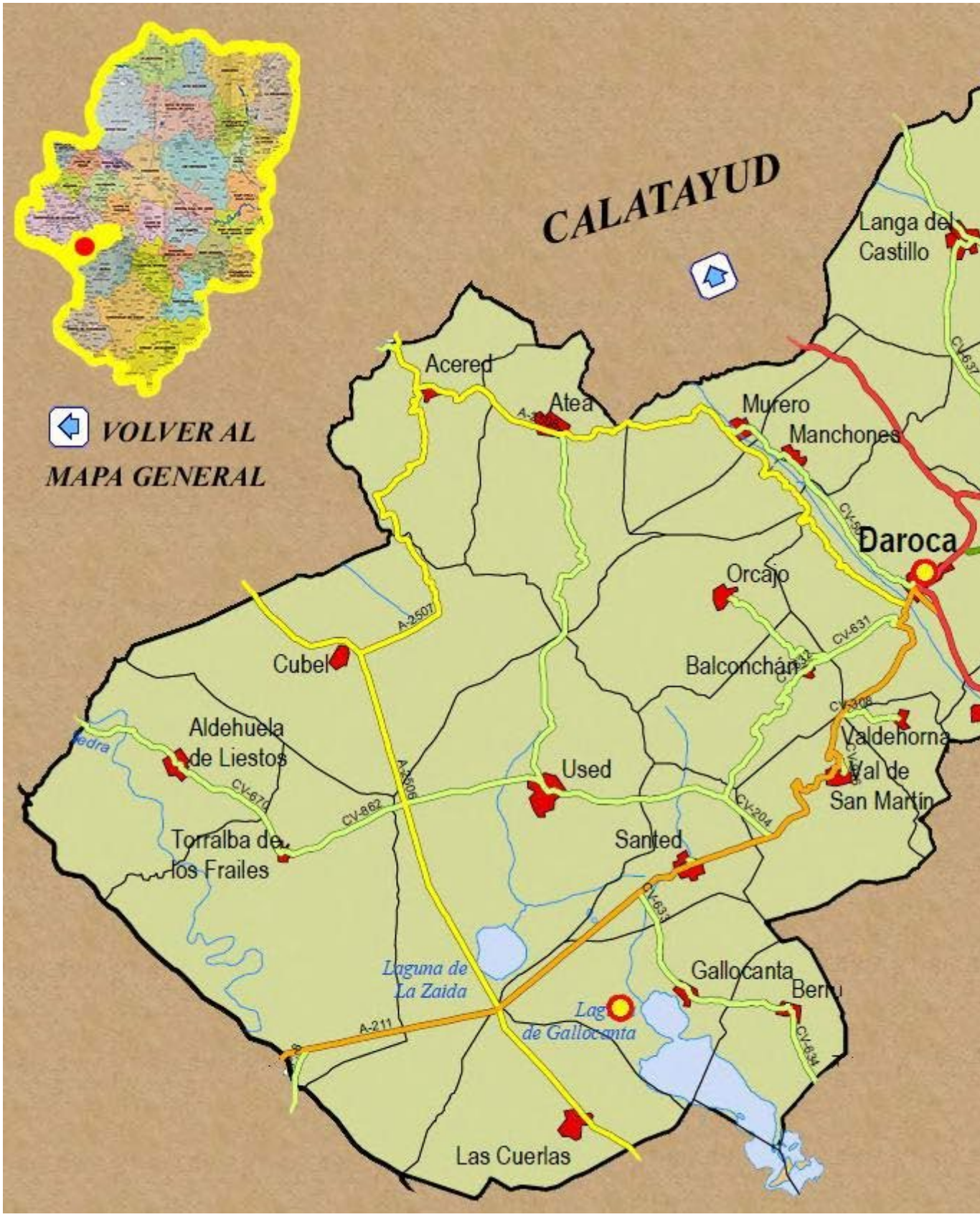

6

La Comunidad de Aldeas de Daroca constituyó una estructura territorial integrada caracterizada por:

- articulación administrativa
- red de núcleos interdependientes
- cohesión fiscal y jurídica

Este marco generó un espacio funcional en el que la movilidad interna era constante y estructural.

---

3. El privilegio de Bernabé (1372) y la movilidad jurídica

El privilegio de Bernabé supuso un elemento decisivo al establecer:

- acceso a la infanzonía
- transmisión por línea femenina

🔥 Implicación

Este mecanismo facilitó:

- integración de nuevos linajes
- ampliación del acceso al estatus
- dinamización social

✓ Interpretación

El privilegio actuó como un **dispositivo institucional de movilidad**, favoreciendo la formación de élites locales abiertas.

---

4. Economía hidráulica y estabilidad estructural

6

La economía del valle se basó en infraestructuras hidráulicas:

- molinos
- batanes
- acequias

🔥 Función estructural

- generación de excedentes
- estabilidad del poblamiento
- continuidad económica

✓ Clave

La estabilidad material permitió el desarrollo de estrategias sociales complejas.

---

5. Endogamia regional y movilidad controlada

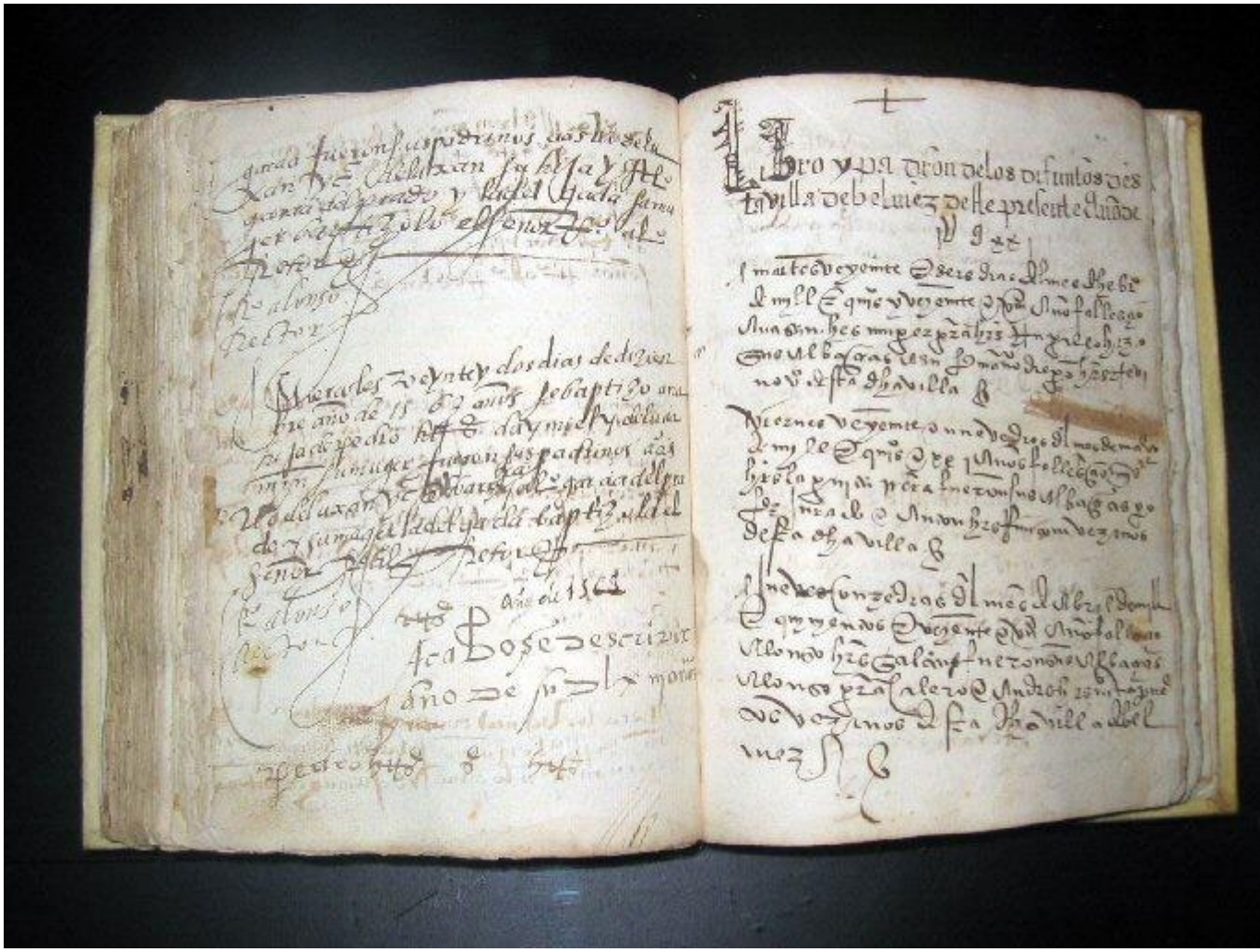

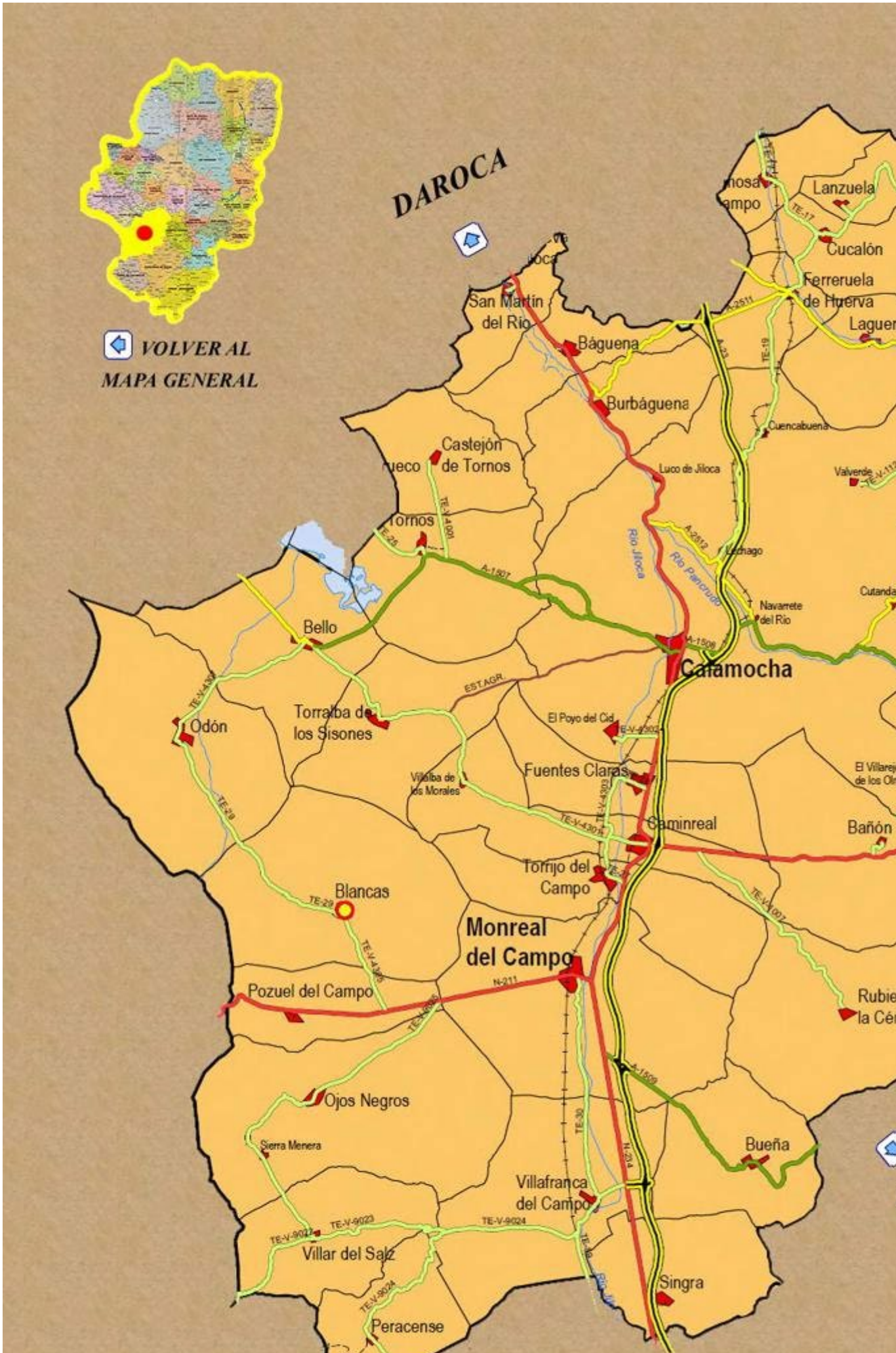

VOLVER AL
MAPA GENERAL
DAROCA
Lanzuela
Cucalón
Ferreruela
de Huerva
San Martín
del Río
Báguena
Burbáguena
Cuencabuena
Castejón
de Tornos
Luco de Jiloca
Valverde
Tornos
Río Jiloca
Río Pancrudo
Lechago
Navarrete
del Río
Bello
Calamocha
Odón
Torralba de
los Sisones
El Poyo del Cid
Fuentes Claras
Villalba de
los Morales
Caminreal
Bañón
Torrijo del
Campo
Blancas
Monreal
del Campo
Pozuel del Campo
Ojos Negros
Sierra Menera
Bueña
Villafranca
del Campo
Villar del Salz
Singra
Peracense

5

El análisis documental revela un patrón claro:

🔥 endogamia regional dinámica

Características:

- matrimonios interlocales
- circulación constante
- repetición de apellidos

Nodo destacado:

- Báguena

✓ Interpretación

La endogamia operó como mecanismo de cohesión dentro de un espacio social abierto pero delimitado.

---

6. Redes familiares y estrategias sociales

Las familias desarrollaron estrategias orientadas a:

- consolidación patrimonial
- mantenimiento del estatus
- ampliación de redes

🔥 Concepto clave

☞ movilidad como estrategia social

---

7. Persecución inquisitorial y resiliencia social

R.ª ACADEMIA DE BELLAS ARTES DE S. FERNANDO.

Goya p.ª

TRIBUNAL DE LA INQUISICION.

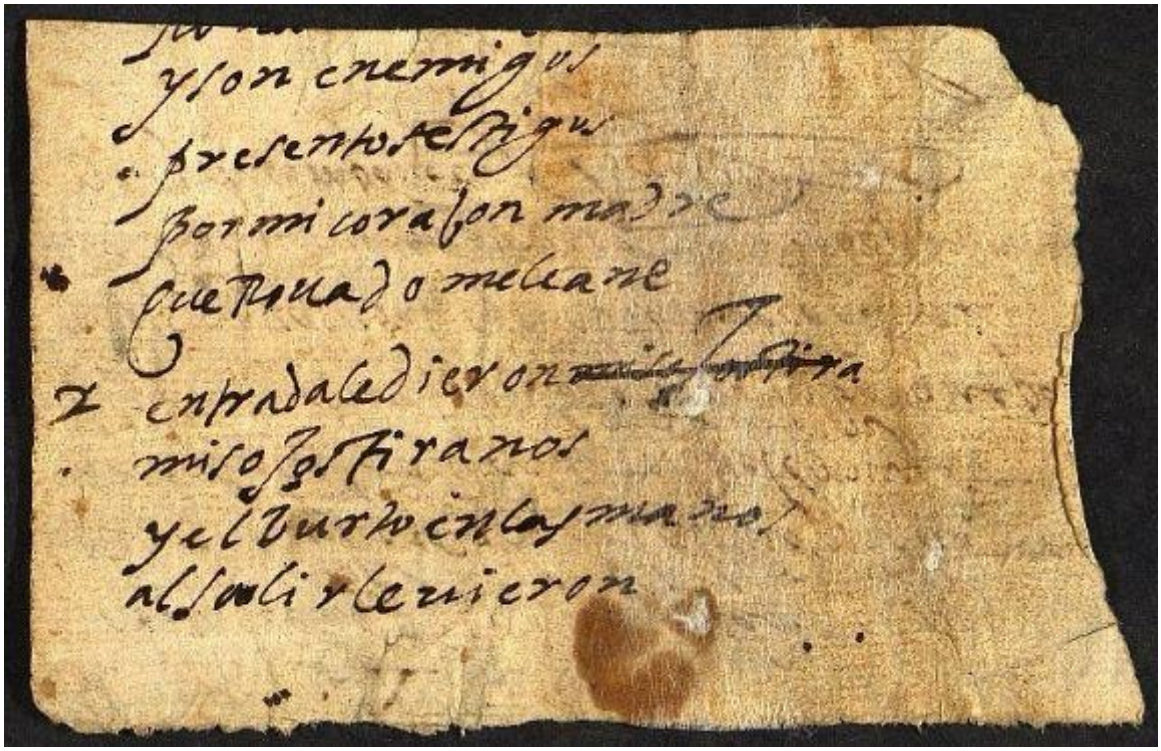
5

La acción de la Inquisición española introdujo un factor de presión constante sobre numerosos linajes del sistema.

Los procesos documentados contra familias como Molinos, Santángel, Daza, Climent, Ximénez o Casanat evidencian una persecución reiterada que afectó a múltiples generaciones

---

🔥 Interpretación central

Lejos de provocar la desaparición de estos grupos, esta presión favoreció el desarrollo de **estrategias adaptativas complejas**.

✓ Manifestaciones de resiliencia:

- movilidad geográfica
- reformulación de identidades familiares
- uso de marcos jurídicos favorables
- refuerzo de redes de parentesco

🔥 Concepto clave

☞ resiliencia social histórica

✓ Definición operativa

La resiliencia se manifiesta como:

☞ conjunto de prácticas orientadas a la supervivencia, integración y promoción social bajo condiciones adversas

---

---

8. Proyección exterior y capacidad emprendedora

Las redes del Jiloca muestran:

- conexiones comerciales
- desplazamientos a larga distancia
- participación en circuitos económicos amplios

🔥 Clave interpretativa

La proyección exterior no es un fenómeno aislado, sino el resultado de:

☞ la combinación de estabilidad interna + resiliencia + estrategia

---

---

9. Modelo interpretativo integrado

El sistema del Jiloca se articula mediante la interacción de:

◆ Base estructural

- territorio
- economía hidráulica

◆ Marco institucional

- privilegio de infanzonía

◆ Dinámica social

- movilidad + endogamia

◆ Factor de presión

- Inquisición

🔥 Resultado

☞ formación de élites resilientes y adaptativas

🔥 Modelo sintético

```
Privilegio → acceso a estatus
Economía → estabilidad
Movilidad → conexión
Endogamia → cohesión
Persecución → resiliencia
Resultado → élites dinámicas con proyección
```

---

10. Conclusiones

1. El valle del Jiloca funcionó como un sistema territorial integrado.
2. El privilegio de Bernabé facilitó la movilidad social.
3. La economía hidráulica garantizó estabilidad estructural.
4. La endogamia operó como mecanismo de cohesión regional.
5. La presión inquisitorial generó estrategias de resiliencia.
6. El resultado fue la formación de élites dinámicas, adaptativas y con capacidad de proyección.

🔥 Conclusión final

El valle del Jiloca debe entenderse como un **ecosistema histórico de producción social**, en el que la interacción entre recursos, instituciones y presión externa dio lugar a redes de élite caracterizadas por una notable capacidad de adaptación.

Estas élites no fueron estructuras rígidas, sino configuraciones dinámicas, en las que la resiliencia frente a la adversidad se convirtió en un factor fundamental de continuidad, integración y proyección.

Bibliografía orientativa

- Bennassar, B. *La España del Siglo de Oro*
- Kamen, H. *La Inquisición española*
- Netanyahu, B. *Origins of the Inquisition*
- Reglà, J. *Historia de Aragón*
- estudios sobre comunidades de aldeas y conversos